

CERRO SANTO DOMINGO, Valparaíso.

Lugar de origen del puerto de Valparaíso y centro residencial y administrativo de la antigua ciudad. Nació a los pies de una elevación cercana al mar, donde llegaba el camino que unía Santiago con el puerto y donde se construyó a mediados del siglo XVI una Capilla que destruyeron los embates de corsarios y fenómenos de la naturaleza, pero cuyos cimientos sirvieron de base para levantar hacia el año 1873, el actual Templo La Matriz que, en su interior, guarda celosamente el Cristo de la Agonía enviado por los monarcas españoles y al cual la leyenda le atribuye poderes sobrenaturales.

En torno al lugar y sobre intrincadas callejuelas de adoquines, se empezaron a construir las primeras casas solariegas con todo el esplendor de la época y las que aún conservan el encanto de antaño. Mirando sus balcones, tejas y adornos, al igual que los faroles, pavimentos y plazoletas con árboles centenarios, se puede apreciar el valor que representan y la importancia que significa el conservarlos para lograr, así, devolver al sector el sitio que le corresponde.

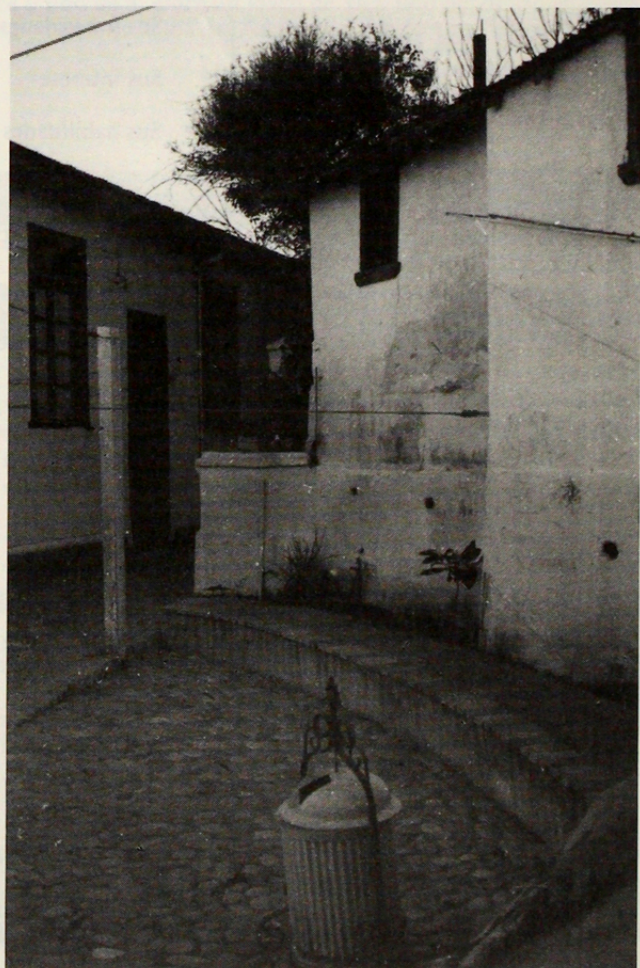
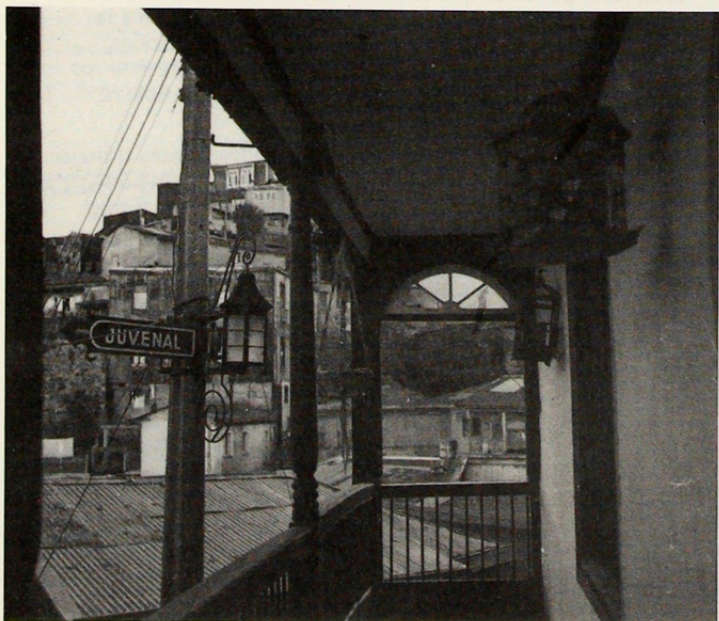
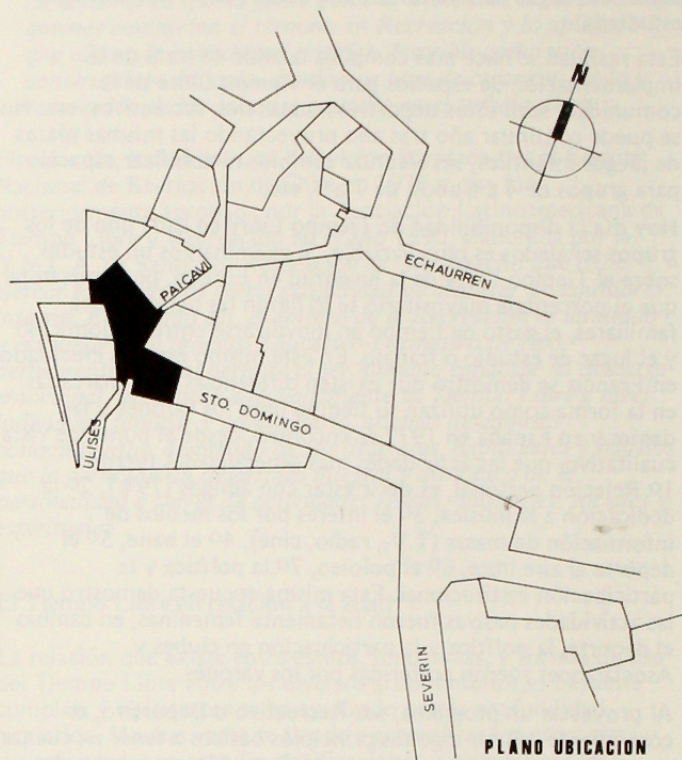

El interés por el estudio del Cerro Santo Domingo de Valparaíso nace hace algunos años en la Escuela de Arquitectura de la Universidad de Chile, Sede Valparaíso, hoy Universidad de Valparaíso, volcándose en la investigación de los valores propios del cerro desde un punto de vista arquitectónico. Más tarde SERNATUR (Dirección Regional de Turismo de la V Región) apoya la iniciativa —inspirada en la tarea de preservar y conservar los atractivos turísticos tanto naturales como culturales de su pasado histórico— y obtiene antecedentes adicionales que permiten configurar un proyecto de preservación del patrimonio y puesta en valor del atractivo arquitectónico, histórico y costumbrista, constituyendo una oferta turística relevante.

Del esfuerzo por conocer, valorar, ordenar y preservar su trama urbana, humana y arquitectónica nace la publicación "Estudio del Cerro Santo Domingo de Valparaíso" que promueve la oferta turística, entregando nuevas ideas de inversión al sector privado, estimadas rentables, sobre equipamiento de hospedaje, alimentación, recreación, etc. para convertir al cerro en visita obligada de los turistas.

Finalmente en coordinación, la I. Municipalidad de Valparaíso, SERNATUR y SERVIU abordan la realización de los trabajos de restauración y puesta en valor del recorrido iluminándolo y restaurando pavimentos de calzadas, veredas, escalinatas y conductos de desagües. Están previstos además por un lado, trabajos en defensas, descansos, barandas y otros elementos del mobiliario urbano como asientos, letreros y faroles y por otro lado, la apertura crediticia privada destinada a los residentes del cerro enfocada a la mejora y restauración de sus hogares, la creación de servicios de hospedaje, alimentación y otras actividades relacionadas con el Turismo.

SIMBOLOGIA

- ■ ■ Recorrido propuesto
- ■ ■ ■ Recorrido alternativo por zona de mayor pendiente
- ■ ■ ■ Zonas de baja pendiente
- ⬆ | Mirador potencial
- ⬆ | Acceso a la Matriz
- Ⓛ | Llegada por el camino de Cintura (se propone kiosko y mirador)
- Ⓜ | Conexión con el ascensor
- Ⓜ | Plazuela Sto. Domingo
- △ | Equipamiento social
- △ | Equipamiento comercial
- ▲ | Equipamiento escolar

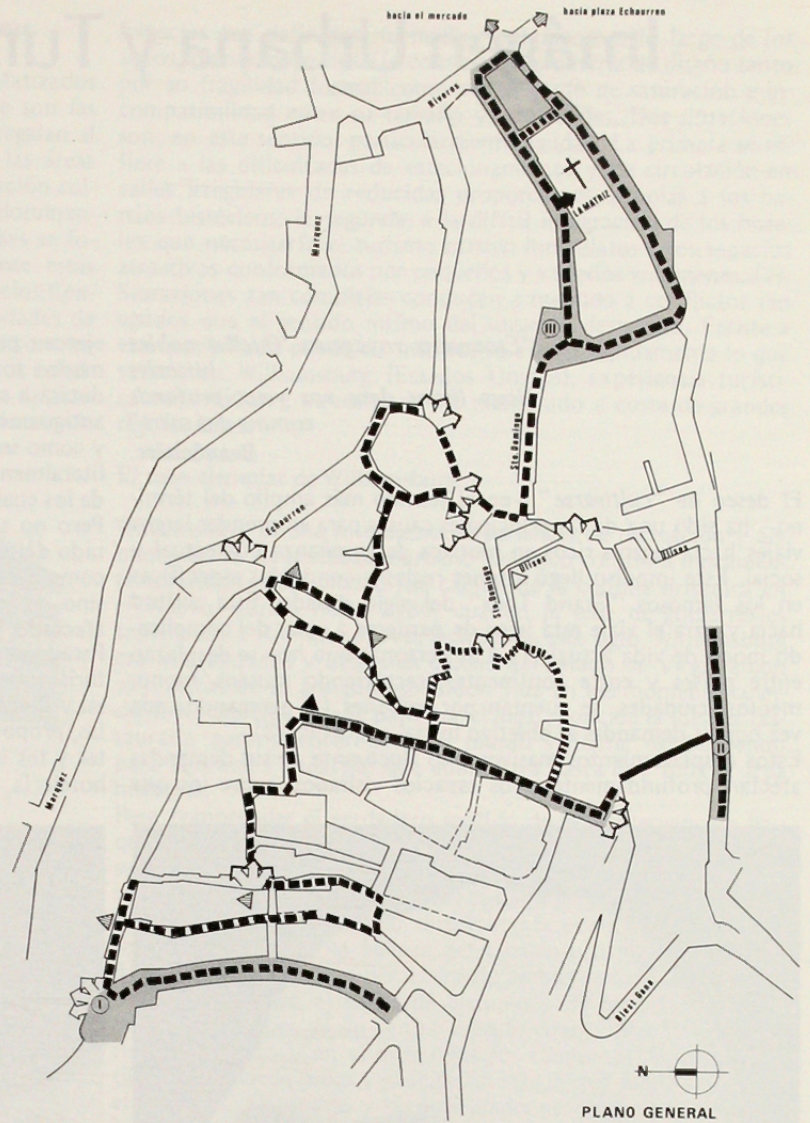

PLANO GENERAL

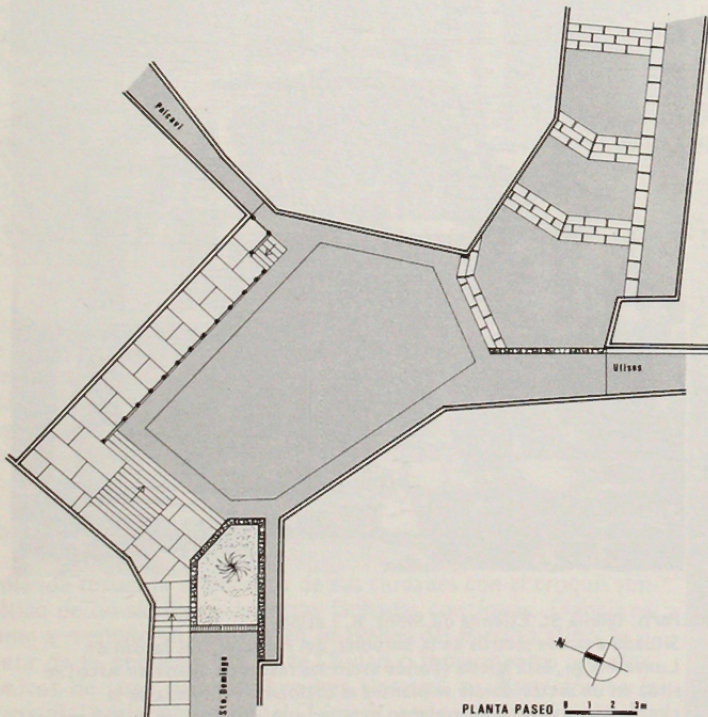

En las fotografías es posible apreciar algo de los característicos rincones del Cerro Santo Domingo y sus renovados mobiliarios urbanos, que junto con ayudar a su preservación lo valorizan para el paseo turístico.